PEMERINTAH KABUPATEN KEBUMEN
KECAMATAN ROWOKELE
Jl. Raya Jatijajar km 7 telp. (0287) 5566247
Email: kec.rowokele@kebumenkab.go.id
website: https://kec-rowokele.kebumenkab.go.id
KP 54472

1. VISI DAN MISI

Visi : Mewujudkan Kabupaten Kebumen Semakin Sejahtera Mandiri, Berakhlak Bersama Rakyat .

Misi : Untuk Pencapaian Visi tersebut, maka perlu dijabarkan dalam misi – misi sebagai berikut:

1. Peningkatan tata kelola pemerintah yang baik melalui pelayanan birokrasi yang responsive serta penerapan e-gov dan open –gov terintegrasi;
2. Peningkatan aksesibiitas dan kualitas pelayanan bidang pendidikan kesehatan dan kebutuhan dasar lainnya;
3. Mewujudkan daya saing ekonomi daerah melalui pengembangan potensi sumber daya alam, pariwisata dan kearifan local yang berbasiskan agribisnis dan ekonomi kerakyatan;
4. Peningkatan kualitas dan kuantitas infrastruktur yang berkelanjutan dan berwawasan lingkungan;
5. Mewujudkan masyarakat yang rukun, berbudaya dan bermartabat.

RENCANA KERJA DAN ANGGARAN OPERASIONAL
SATUAN KERJA PERANGKAT DAERAH
KECAMATAN ROWOKELE
TAHUN 2023

BELANJA

Belanja Operasi	**:**	**Rp.**	**1.686.965.000,00**
- Belanja Pegawai	:	Rp.	1.319.649.000,00
- Belanja Barang dan Jasa	:	Rp.	367.316.000,00
Belanja Modal	**:**	**Rp.**	**12.875.000,00**
- Belanja Modal Peralatan dan Mesin	:	Rp.	12.875.000,00
Jumlah Belanja	**:**	**Rp.**	**1.699.840.000,00**

Dipindai dengan CamScanner

2. ORGANISASI PENGELOLAAN APBD TAHUN ANGGARAN 2023

A. Struktur Organisasi Pengelolaan APBD Tahun Anggaran 2023

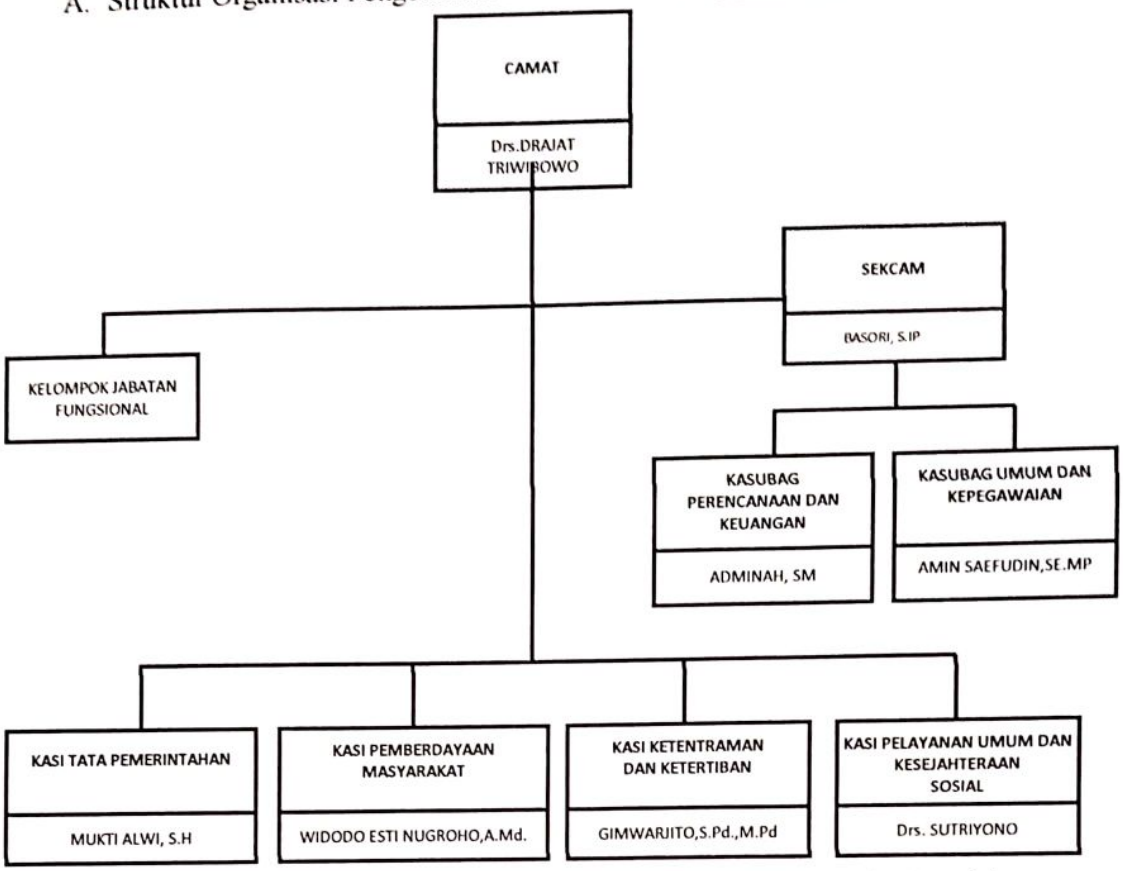

B. Nama Pengguna Anggaran/Kuasa Pengguna Anggaran/PPTK dan Bendahara

No	Nama Program dan Kegiatan	Anggaran (Rp.)	Pengguna Anggaran	PPTK	Bendahara Pengeluaran	Ket.
1	**PROGRAM PENUNJANG URUSAN PEMERINTAHAN DAERAH KABUPATEN KOTA**		CAMAT ROWOKELE Drs. DRAJAT TRIWIBOWO			
A	***Perencanaan, Penganggaran dan Evaluasi Kinerja Perangkat Daerah***	**2.395.000,-**		ADMINAH, S.M	ABDUL GHOFIR	
	- Penyusunan Dokumen Perencanaan Perangkat Daerah	1.315.000,-				
	- Evaluasi kinerja Perangkat Daerah	1.080.000,-				
B	***Administrasi Keuangan Perangkat Daerah***	**1.290.269.000,-**		ADMINAH, SM	ABDUL GHOFIR	
	- Penyediaan Gaji dan Tunjangan ASN / PNS	1.303.429.000,-				
	- Pelaksanaan Penatausahaan dan pengujian / verifikasi keuangan SKPD	17.304.000,-				
C	- ***Administrasi umum Perangkat Daerah***	**39.558.000,-**		AMIN SAEFUDIN,SE.,MP	ABDUL GHOFIR	
	- Penyediaan Komponen Instalasi Listrik / penerangan Bangunan Kantor	1.993.000,-				
	- Penyediaan Bahan Logistik Kantor	18.900.000,-				
	- Penyediaan Barang Cetakan dan Penggandaan	4.552.000,-				

Dipindai dengan CamScanner

	- Penyediaan bahan Bacaan dan Peraturan perundang – undangan	2.000.000,-				
	- Penyediaan Bahan / Material	10.000.000,-				
	- Penyelengaraan Rapat Koordinasi dan konsultasi SKPD	740.000,-				
	- Penatausahaan Arsip Dinamis pada SKPD	1.373.000,-				
D	- ***Pengadaan Barang Milik Daerah penunjang Urusan Pemerintah Daerah***	**12.875.000,-**				
	- Pengadaan Peralatan dan Mesin Lainnya	12.875.000,-		AMIN SAEFUDIN,SE.MP	ABDUL GHOFIR	
D	- ***Penyediaan Jasa Penunjang Urusan Pemerintahan Daerah***	**82.471.000,-**				
	- Penyediaan Surat Menyurat	165.000,-		AMIN SAEFUDIN,SE.MP	ABDUL GHOFIR	
	- Penyediaan Jasa Komunikasi, Sumber Daya Air dan Listrik	31.436.000,-				
	- Penyediaan Jasa Pelayanan Umum Kantor	50.870.000,-				
E	- ***Pemeliharaan Barang Milik Daerah, Penunjang UrusanPemetintah Daerah***	**59.500.000,-**		AMIN SAEFUDIN,SE.MP	ABDUL GHOFIR	
	- Penyediaan jasa pemeliharaan , biaya pemeliharaan , pajak, dan perizinan kendaraan Dinas Operasional Atau Lapangan	55.000.000,-				
	- Pemeliharaan Pealatan Dan Mesin lainnya	4.500.000,-				
2	**PROGRAM PENYELENGGARAAN PEMERINTAHAN DAN PELAYANAN PUBLIK**					
A	- ***Pelaksanaan Urusan Pemerintahan yang dilimpahkan kepada camat***	**50.554.000,-**		Drs. SUTRIYONO	ABDUL GHOFIR	
	- Pelaksanaan urusan pemerintahan yang terkait dengan Non Perizinan	50.554.000,-				
3	**PROGRAM PENYELENGGARAAN URUSAN UMUM PEMERINTAHAN UMUM**					
A	- ***Penyelenggaraan Urusan Pemerintahan Umum sesuai Penugasan Kepala Daerah***	**18.000.000,-**		MUKTI ALWI,S.H	ABDUL GHOFIR	
	- Pembinaan wawsan kebangsaan dan ketahanan Nasional dalam rangka memantapkan pengalaman pancasila, pelaksanaan undang- undang Dasar Negara Ritahun 1945, Pelestarian Bhineka Tunggal Ika Serta Pemertahanan Ketuhan RI.	18.000.000,-				
4	**PROGRAM PEMBINAAN DAN PENGAWASAN PEMERINTAH DESA**					
A	- ***Fasilitasi, Rekomendasi dan koordinasi Pembinaaan dan pengawasan Pemerintahan Desa***	**113.754.000,-**		WIDODO ESTI NUGROHO, AMd	ABDUL GHOFIR	
	- Fasilitasi Pengelolaan Keuangan Desa dan Pendayagunaan Aset Desa	21.500.000,-				
	- Fasilitasi Pelaksanaan Pemilihan Kepala Desa	1.125.000,				
	- Fasilitasi Sinkronisasi perencanaan pembangunan Daerah dengan pembangunan Desa	3.975.000,-				

Dipindai dengan CamScanner

	- Fasilitasi Penyelenggaraan ketentraman dan ketertiban umum	4.518.000,-				
	- Fasilitasi penyusunan Perencanaan Pembangnan Partisipatif	16.675.000,-				
	- Fasilitasi Penyusunan Program dan pelaksanaan pemberdayaan Masyarakat Desa	63.461.000,-				
	- Koordinasi Pendampingan Desa diwilayahnya	7.500.000,-				
	Jumlah	**1.699.840.000,-**				

3. PROGRAM DAN KEGIATAN YANG DILAKSANAKAN

No	Nama Program dan Kegiatan	Anggaran (Rp.)	Sasaran Program/Kegiatan	Output/Keluaran Kegiatan	Ket.
1	**PROGRAM PENUNJANG URUSAN PEMERINTAHAN DAERAH KABUPATEN KOTA**				
A	***Perencanaan, Penganggaran dan Evaluasi Kinerja Perangkat Daerah***	**2.395.000,-**			
	- Penyusunan Dokumen Perencanaan Perangkat Daerah	1.315.000,-	Cakupan pelayanan Penunjang urusan pemerintahan	Jumlah Dokumen perencanaan perangkat daerah yang disusun (renja, RKA/DPA, RKAP/DPPA, renstra)	
	- Evaluasi kinerja Perangkat Daerah	1.080.000,-	Cakupan Pelayanan Penunjangan ueusan Pemerintah daerah	Jumlah Dokumen Evaluasi Perangkat Daerah yang di Susun (LKJIP,SAKIP LAKIP,LKPJ, LPPD, DALEV)	
B	***Administrasi Keuangan Perangkat Daerah***	**1.320.733.000,-**			
	- Penyediaan Gaji dan Tunjangan ASN / PNS	1.303.429.000,-	Cakupan Pelayanan Penunjangan urusan Pemerintahan Daerah	Jumlah ASN yang mendapatkan Gaji dan tnjangan dan Jumlah ASN Yang mendapatkan Tamsil	
	- Pelaksanaan Penatausahaan dan pengujian / verifikasi keuangan SKPD	17.304.000,-	Cakupan Pelayanan Penunjangan urusan Pemerintahan Daerah	Jumlah Dokumen administrasi keuangan (TU,GU,UP,LS)	
C	- ***Administrasi umum Perangkat Daerah***	**39.558.000,-**			
	- Penyediaan Komponen Instalasi Listrik / penerangan Bangunan Kantor	1.993.000,-	Cakupan Pelayanan Penunjangan urusan Pemerintahan Daerah	Jumlah jenis penyediaan komponen instalasi listrik/ penerangan kantor	
	- Penyediaan Bahan Logistik Kantor	18.900.000,-	Cakupan Pelayanan Penunjangan urusan Pemerintahan Daerah	Jumlah bulan penyedian makanan dan minuman rapat	
	- Penyediaan Barang Cetakan dan Penggandaan	4.552.000,-	Cakupan Pelayanan Penunjangan urusan Pemerintahan Daerah	Jumlah bulan penyediaan barang cetakan dan pengggandaan	
	- Penyediaan bahan Bacaan dan Peraturan perundang – undangan	2.000.000,-	Cakupan Pelayanan Penunjangan urusan Pemerintahan Daerah	Jumlah bulan penyediaa bahan bacaan dan peraturan perundang- undangan	
	- Penyediaan Bahan / Material	10.000.000,-	Cakupan Pelayanan Penunjangan urusan Pemerintahan Daerah	Junlah bulan penyediaan alat tulis kantor	
	- Penyelengaraan Rapat Koordinasi dan konsultasi SKPD	740.000,-	Cakupan Pelayanan Penunjangan urusan Pemerintahan Daerah	Jumlah bulan penyelenggaaran rapat-rapat koordinasi dan konsultasi ke luar daerah	
	- Penatausahaan Arsip Dinamis pada SKPD	1.373.000,-	Cakupan Pelayanan Penunjangan urusan Pemerintahan Daerah	Jumlah bulan fasllitasi pengelolaan arsip Dinamis	
D	- ***Pengadaan Barang Milik Daerah Penunjang Urusan***	**12.875.000,-**			

Dipindai dengan CamScanner

	Pemerintah daerah				
	- Pengadaan Sarana dan Prasarana Pendukung Gedung Kantor atau Bangunan Lainnya	12.875.000,-			
E	- ***Penyediaan Jasa Penunjang Urusan Pemerintahan Daerah***	**82.471.000,-**			
	- Penyediaan Surat Menyurat	165.000,-	Cakupan Pelayanan Penunjangan urusan Pemerintahan Daerah	Jumlah bulan penyediaan jasa surat menyurat	
	- Penyediaan Jasa Komunikasi, Sumber Daya Air dan Listrik	31.436.000,-	Cakupan Pelayanan Penunjangan urusan Pemerintahan Daerah	Jumlah bulan penyediaan jasa komunikasi sumber daya air dan listrik	
	- Penyediaan Jasa Pelayanan Umum Kantor	50.870.000,-	Cakupan Pelayanan Penunjangan urusan Pemerintahan Daerah	Jumlah bulan penyediaan kebersihan kantor	
E	- ***Pemeliharaan Barang Milik Daerah, Penunjang UrusanPemetintah Daerah***	**59.500.000,-**			
	- Penyediaan jasa pemeliharaan , biaya pemeliharaan , pajak, dan perizinan kendaraan Dinas Operasional Atau Lapangan	55.000.000,-	Cakupan Pelayanan Penunjangan urusan Pemerintahan Daerah	Jumlah unit penyediaan jaasa pemeliharaan , pajak dan perizinan kendaraan dinas operasional atau lapangan	
	- Pemeliharaan Peralatan Dan Mesin lainnya	4.500.000,-	Cakupan Pelayanan Penunjangan urusan Pemerintahan Daerah	Jumlah Unit Pemeliharaan peralatan dan mesin lainnya	
2	**PROGRAM PENYELENGGARAAN PEMERINTAHAN DAN PELAYANAN PUBLIK**				
A	- ***Pelaksanaan Urusan Pemerintahan yang dilimpahkan kepada camat***	**50.554.000,-**			
	- Pelaksanaan urusan pemerintahan yang terkait dengan Non Perizinan	50.554.000,-	Indeks Kepuasan masyarakat Terhadap Pelayanan public Kecamatan	Jumlah pelayanan non perizinan yang di laksanakan (KK, KTP, Surat kelahiran, surat kematian, pindah dating, KIA)	
3	**PROGRAM PENYELENGGARAAN URUSAN UMUM PEMERINTAHAN UMUM**				
A	- ***Penyelenggaraan Urusan Pemerintahan Umum sesuai Penugasan Kepala Daerah***	**18. 000.000,-**			
	- Pembinaan wawsan kebangsaan dan ketahanan Nasional dalam rangka memantapkan pengalaman pancasila, pelaksanaan undang- undang Dasar Negara Ritahun 1945, Pelestarian Bhineka Tunggal Ika Serta Pemertahanan Ketuhan RI.	18.000.000,-	Indeks Kondusivitas Kecamatan	Jumlah kegiatan rangkaian Hari jadi Kebumen Dan HUT RI	
4	**PROGRAM PEMBINAAN DAN PENGAWASAN PEMERINTAH DESA**				
A	- ***Fasilitasi, Rekomendasi dan koordinasi Pembinaaan dan pengawasan Pemerintahan Desa***	**113.754.000,-**			
	- Fasilitasi Pengelolaan Keuangan Desa dan Pendayagunaan Aset Desa	18.000.000,-	Jumlah Fasilitasi rekomendasi dan Koordinasi pembinaan dan pengawasan pemerintahan	Jumlah Desa yang terfasilitasi pengelolaan keuangan desa dan pendayagunaan Aset Desa	
	- Fasilitasi Pelaksanaan pemilihan Kepala Desa	1.125.000,-	Jumlah Fas. Rekomendasi& Koordinasi pembinaan& pengawasan pemerintahan	Jumlah Desa yang Terfasilitasi pemilihan kepala Desa	

Dipindai dengan CamScanner

	- Fasilitasi Sinkronisasi perencanaan pembangunan Daerah dengan pembangunan Desa	3.975.000,-	Jumlah Fasilitasi rekomendasi dan Koordinasi pembinaan dan pengawasan pemerintahan	Jumlah dokumen sinkronisasi percepatan pembangunan dartah dengan pembangunan desa (IPMD dan Profil)	
	- Fasilitasi Penyelenggaraan ketentraman dan ketertiban umum	4.518.000,-	Jumlah Fasilitasi rekomendasi dan Koordinasi pembinaan dan pengawasan pemerintahan	Jumlah kegiatan fasilitasi penyelenggaraan kentraman dan ketertiban	
	- Fasilitasi penyusunan Perencanaan Pembangnan Partisipatif.	16.675.000,-	Jumlah Fasilitasi rekomendasi dan Koordinasi pembinaan dan pengawasan pemerintahan	Jumlah kegiatan fasilitasi Penyelenggaraan Musrenbangdes/kel dan musrenbangcam	
	- Fasilitasi Penyusunan Program dan pelaksanaan pemberdayaan Masyarakat Desa.	63.461.000,-	Jumlah Fasilitasi rekomendasi dan Koordinasi pembinaan dan pengawasan pemerintahan	Jumlah kegiatan fasilitasi penyusunan program dan pelaksanaan pemberdayaan masyarakat Desa (PKK, UKS, BUMDES, sos mas)	
	- Koordinasi Pendampingan Desa diwilayahnya	6.000.000,-	Jumlah Fasilitasi rekomendasi dan Koordinasi pembinaan dan pengawasan pemerintahan	Jumlah fasilitasi kegiatan penaggulangan kemiskinan (TKP2KDes/kel dan Bansos Sembako)	

4. PENUTUP

Demikian Rencana Kerja Operasional OPD Kecamatan Rowokele Tahun Anggaran 2023 ini disusun agar dapat menjadi pedoman dalam pelaksanaan kegiatan dan bahan pengendalian, sehingga tugas pokok dan fungsi OPD Kecamatan Rowokele dapat terlaksana dengan baik.

Rowokele, 02 Januari 2023

CAMAT ROWOKELE

Drs. DRAJAT TRIWIBOWO

NIP. 19650531 199303 1 003

Dipindai dengan CamScanner

Lampiran RKO

Kecamatan Rowokele

No	Uraian	Anggaran Tahun Ini	januari	pebruari	maret	april	mei	juni	Juli	aug	sept	okt	nop	des
I	***PROGRAM PENUNJANG URUSAN PEMERINTAHAN DAERAH KABUPATEN /KOTA***													
1	***Perencanaan penganggaran dan evaluasi Kinerja Perangkat Daerah***	*2.395.000*												
#	Penyusunan Dokumen Perencanaan perangkat Daerah	*1.315.000*	januari	pebruari	maret	april	mei	juni	Juli	aug	sept	okt	nop	des
*	Belanja Honorarium penanggungjawab Pengelola keuangan	*505.000*			-	*505.000*								
*	belanja Snek saja rapat 9 orang X 6 Kali	*810.000*	*135.000*	-	135.000	-	-	135.000	-	-	135.000	135.000	135.000	
	JUMlah		*135.000*	-	135.000	505.000	-	135.000	-	-	135.000	135.000	135.000	-
#	Evaluasi Kinerja Perangkat Daerah	1.080.000,00	januari	pebruari	maret	april	mei	juni	Juli	aug	sept	okt	nop	des
*	belanja makanan dan minuman rapat	*1.080.000*	*135.000*			*135.000*	*135.000*	*135.000*	*135.000*		*135.000*	*135.000*	*135.000*	-
	Jumlah	*1.080.000*	*135.000*	-	-	*135.000*	*135.000*	*135.000*	*135.000*	-	*135.000*	*135.000*	*135.000*	-
2	***Administrasi keuangan perangkat Daerah***	*1.320.733.000*												
#	Penyediaan Gaji dan Tunjangan lainnya	1.303.429.000,00												rincian di lembar ke-2
#	Pelaksanaan Penatausahaan dan Pengujian /Verifikasi keuangan SKPD	17.304.000,00	januari	pebruari	maret	april	mei	juni	Juli	aug	sept	okt	nop	des
*	Belanja Honorarium penanggungjawab Pengelola keuangan 4 Bulan PPTK Keu PK, PPTK Rutin Umpeg	9.280.000,00	-		-	2.320.000	2.320.000	2.320.000	2.320.000					
*	belanja Jasa pengelolaan BMD yang tidak menghasilkan pendapatan(pngurus barang)	1.500.000,00	-		250.000	250.000	250.000	250.000	250.000	250.000				-
*	Belanja Alat/ bahan untuk Kegiatan kantor alat tulis kantor	236.000,00				236.000								
*	belanja makanan dan minuman rapat	5.724.000,00	477.000	477.000	477.000	477.000	477.000	477.000	477.000	477.000	477.000	477.000	477.000	477.000
	JKK Non ASN	254.000,00	-	21.000	21.000	42.000	21.000	21.000	21.000	21.000	21.000	21.000	21.000	23.000
	JKM Non ASN	310.000,00	-	25.000	25.000	50.000	25.000	25.000	25.000	25.000	25.000	25.000	25.000	36.000
	Jumlah	17.304.000,00	477.000	523.000	773.000	3.375.000	3.093.000	3.093.000	3.093.000	773.000	523.000	523.000	523.000	536.000
3	***Administrasi umum Perangkat daerah***	39.558.000												
#	penyediaan komponen Instalasi Listrik/ penerangan bangunan kantor	1.993.000,00	januari	pebruari	maret	april	mei	juni	Juli	aug	sept	okt	nop	des
*		0,00	-	-	-	-	-	-	-	-	-	-	-	
*	Belanja Alat/ bahan untuk Kegiatan kantor alat Listrik	1.993.000,00	-	-	-	-			1.993.000					
	Jumlah	1.993.000,00	-	-	-	-	-	-	1.993.000	-	-	-	-	-
#	penyediaaan bahan logistik kantor	18.900.000,00	januari	pebruari	maret	april	mei	juni	Juli	aug	sept	okt	nop	des
*	belanja makanan dan minuman rapat dengan desa 30 orang X 53.000	15.900.000,00	-	1.590.000	1.590.000	1.590.000	1.590.000	1.590.000	1.590.000	1.590.000	1.590.000	1.590.000	1.590.000	-

Dipindai dengan CamScanner

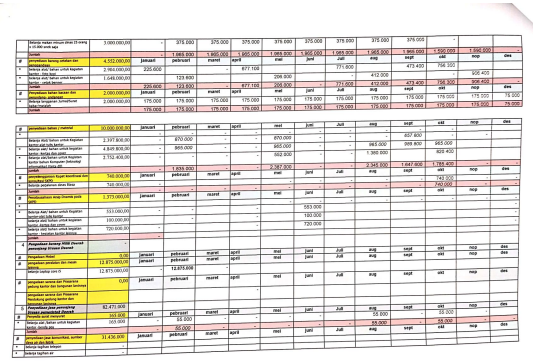

	Honda rebat nilsun (dan (5 orang	3.000.000,00	-	375.000	375.000	375.000	376.000	375.000	375.000	375.000	376.000	-		
	Kredit cara ke)		-	1.865.000	1.865.000	1.865.000	1.865.000	1.865.000	1.865.000	1.865.000	1.865.000	1.865.000	1.865.000	-
#	pemakaian barang-rekaban dan	4.552.000,00	januari	pebruari	maret	april	mei	juni	juli	aug	sept	okt	nop	des
*	Sewa kendaraan								771.600			473.400	796.100	
*	Sewa kendaraan	2.164.000,00	225.600		-	677.100								996.400
*	Sewa kendaraan	1.048.000,00		123.600			296.800		-	412.000				
	Sewa kendaraan		225.600	123.600	-	677.100	296.800	-	771.600	412.000	473.400	796.100	996.400	-
#	pemakaian listrik-telkan dan	2.000.000,00	januari	pebruari	maret	april	mei	juni	juli	aug	sept	okt	nop	des
*	Sewa kendaraan	2.000.000,00	175.000	175.000	175.000	175.000	175.000	175.000	175.000	175.000	175.000	175.000	175.000	16.000
*	Sewa kendaraan Schoolfood	2.000.000,00	175.000	175.000	175.000	175.000	175.000	175.000	175.000	175.000	175.000	175.000	175.000	79.000
	Sewa		175.000	175.000	175.000	175.000	175.000	175.000	175.000	175.000	175.000	175.000	175.000	-

#	pemakaian bahan / material	30.000.000,00	januari	pebruari	maret	april	mei	juni	juli	aug	sept	okt	nop	des
*			-	-	-	-	-	-	-	-	-	497.400	-	-
*	Sewa kendaraan	2.377.800,00	-	870.000	-	-	870.000	-	-	-	-	-	-	-
*	Sewa kendaraan	4.845.800,00	-	905.000	-	-	882.000	-	-	982.000	968.800	955.000	-	-
*	Sewa kendaraan	3.752.400,00	-	-	-	-	662.000	-	-	1.360.000	-	920.400	-	-
	Sewa kendaraan		-	1.035.000	-	-	2.387.000	-	-	2.342.000	1.967.600	1.785.400	-	-
#	pemeliharaan kapal-kendaraan dan	760.000,00	januari	pebruari	maret	april	mei	juni	juli	aug	sept	okt	nop	des
*	kendaraan perawatan dan Biaya	748.000,00	-	-	-	-	-	-	-	-	-	740.000	-	-
	Sewa		-	-	-	-	-	-	-	-	-	740.000	-	-
#	Pembayaran asop (honda pick	1.373.000,00	januari	pebruari	maret	april	mei	juni	juli	aug	sept	okt	nop	des
*			-	-	-	-	-	-	-	-	-	-	-	-
*	Sewa kendaraan	313.000,00	-	-	-	-	-	553.000	-	-	-	-	-	-
*	Sewa kendaraan	180.000,00	-	-	-	-	-	180.000	-	-	-	-	-	-
*	Sewa kendaraan	720.608,00	-	-	-	-	-	720.000	-	-	-	-	-	-
	Sewa		-	-	-	-	-	-	-	-	-	-	-	-
4	Pengadaan barang/ jasa (Sewa)	-	-	-	-	-	-	-	-	-	-	-	-	-
	Pengadaan Modal	0,00	januari	pebruari	maret	april	mei	juni	juli	aug	sept	okt	nop	des
#	pengadaan peralatan dan mesin	12.875.000,00	januari	pebruari	maret	april	mei	juni	juli	aug	sept	okt	nop	des
	Sewa	12.875.000,00	-	12.870.608	-	-	-	-	-	-	-	-	-	-
	Sewa	12.875.000,00	januari	pebruari	maret	april	mei	juni	juli	aug	sept	okt	nop	des
#	pengadaan sarana dan Prasarana	0,00												
	pengadaan sarana dan Prasarana													
	Sewa													
5	Pemeliharaan jasa perbaikan	82.473.808												
#	Pemeliharaan jasa perbaikan	103.800	januari	pebruari	maret	april	mei	juni	juli	aug	sept	okt	nop	des
*	Honda scat sekunda		-	52.000	-	-	-	-	-	52.000	-	51.800	-	-
*	Sewa kar, bahan untuk kapalan	103.800	-	-	-	-	-	-	-	52.000	-	51.800	-	-
	Sewa		-	52.000	-	-	-	-	-	52.000	-	51.800	-	-
#	pengadaan jasa konsultasi, sumber	31.436.008	januari	pebruari	maret	april	mei	juni	juli	aug	sept	okt	nop	des
*	Honda sepeda Motor	-												
*	Sewa laptop-ac	-												

Dipindai dengan CamScanner

*	belanja tagihan listrik	24.936.000	-	506.000	-	1.005.000	3.015.000	3.015.000	3.015.000	3.015.000	3.015.000	3.015.000	3.015.000	2.320.000
*	belanja kawat/flaksimili internet/tv berlangganan	6.500.000	-	600.000	541.000	600.000	541.000	541.000	600.000	541.000	541.000	600.000	541.000	854.000
	Jumlah		-	1.106.000	541.000	1.605.000	3.556.000	3.556.000	3.615.000	3.556.000	3.556.000	3.615.000	3.556.000	3.174.000

#	penyedia jasa pelayanan umum kantor	50.870.000	Januari	pebruari	maret	april	mei	Juni	Juli	aug	sept	okt	nop	des
*	Belanja Honorarium Pejabat pengadaan barang/ Jasa	390.000	-	-	-	-	-	-	-	-	-	-	390.000	-
	Belanja Bahan lainya	1.978.000				710.600			710.600			556.800		
*	belanja alat /bahan untuk kegiatan kantor -Perabot kantor	136.000							136.000					
	Belanja Obat - Obatan lainnya	378.000							378.000					
	Honor Tenaga Pramubakti 12 BulanX 1 Orang	13.932.000	1.161.000	1.161.000	1.161.000	1.161.000	1.161.000	1.161.000	1.161.000	1.161.000	1.161.000	1.161.000	1.161.000	1.161.000
	Honor Tenaga Keamanan 12 BulanX 1 Orang	17.028.000	1.419.000	1.419.000	1.419.000	1.419.000	1.419.000	1.419.000	1.419.000	1.419.000	1.419.000	1.419.000	1.419.000	1.419.000
*	Honor Tenaga supir /pengemudi 12 BulanX 1 Orang	17.028.000	1.419.000	1.419.000	1.419.000	1.419.000	1.419.000	1.419.000	1.419.000	1.419.000	1.419.000	1.419.000	1.419.000	1.419.000
	Jumlah		3.999.000	3.999.000	3.999.000	4.709.600	3.999.000	3.999.000	5.223.600	3.999.000	3.999.000	4.555.800	4.389.000	3.999.000
6	Pemeliharaan barang milik daerah penuunjang urusan pemerintahan daerah	59.500.000												
#	penyediaan jasa pemeliharaan, biaya pemeliharaan, pajak, dan perizinan kendaraan oprasional/ lapangan	55.000.000	Januari	pebruari	maret	april	mei	juni	Juli	aug	sept	okt	nop	des
*	Belanja Bahan Bakar Minyak/Gas Dan Pelumas	40.690.000	3.190.000	3.150.000	3.150.000	3.150.000	3.150.000	6.000.000	3.150.000	3.150.000	3.150.000	3.150.000	3.150.000	3.150.000
*	belanja suku cadang, suku cadang alat angkutan	6.569.000	-	-	-	-	5.270.400	-	1.298.600	-	-	-	-	
*	belanja pembayaran pajak, Bea dan perizinan	3.505.000	-		1.960.000	-	-	-	-	375.000	-	1.170.000		
*	Belanja pemeliharaan alat angkutan (service kendaraan)	4.236.000	-	1.500.000	-	-	-		2.000.000	-	-	736.000	-	-
	Jumlah		3.190.000	4.650.000	5.110.000	3.150.000	8.420.400	6.000.000	6.448.600	3.525.000	3.150.000	5.056.000	3.150.000	3.150.000
#	pemeliaharaan rutin berkala mebeleur		Januari	pebruari	maret	april	mei	juni	Juli	aug	sept	okt	nop	des
*	belanja bahan - banhan bangunan dan konstruksi													
*	Belanja Bahan - bahan lainnya													
*	Belanja alat/ bahan untuk kegiatan kantor-perabot kantor													
*	Belanja alat/ bahan untuk kegiatan kantor-kegiatan kantor lainnya													
*	jasa tenaga sarana dan prasarana umum					-								
	Jumlah													
#	pemeliaharaan peralatan dan mesin lainnya	4.500.000	Januari	pebruari	maret	april	mei	juni	Juli	aug	sept	okt	nop	des
*	Pemeliharaan peralatan Dan Mesin													
*	Belanja pemeliharaan alat kantor dan rumah tangga -alat rumah tangga - alat pendingin				790.000	-		790.000	-	500.000	800.000	1.620.000		
	Belanja pemeliharaan alat kantor dan rumah tangga -alat kantor alat kantor lainnya	4.500.000	-										-	-
	Jumlah		-	-	-	-	-	-	-	-	-	-	-	-

#	Pemeliharaan / rehabilitasi gedung kantor dan bangunan lainnya	-	Januari	pebruari	maret	april	mei	juni	Juli	aug	sept	okt	nop	des
*	Belanja Pemeliharaan Bangunan Gedung -gedung tempat kerja- bangunan Gedung kantor	-							-					
*														
*														
	Jumlah		-											
II	***PROGRAM PENYELENGGARAAN PEMERRINTAHAN DAN PELAYANAN PUBLIK***													
7	Pelaksanaan Urusan pemerintahan yang dilimpahkan Kepada Camat	50.554.000												
	Pelaksanaan Urusan Pemerintahan yang Terkait dengan Non perizinan	50.554.000	Januari	pebruari	maret	april	mei	juni	Juli	aug	sept	okt	nop	des
*	*belanja honor penaggungjawaban pengelola keuangan*	2.020.000	-	-	*505.000*	*505.000*	*505.000*	*505.000*	-	-	-	-	-	
*	*Belanja bahan bangunan dan konsrtuksi untuk ruang laktasi dan bermain anak*	2.005.000	-	2.005.000										
	Belanja bahan kegiatan kantor perabot kantor untuk ruang laktasi dan bermain anak	3.364.000	-	3.364.000										
*	*belanja alat / bahan untuk kegiatan kantor- alat tulis kantor*	1.343.000	-	500.000	-	-		-	500.000			343.000		
*	*belanja alat / bahan untuk kegiatan kantor- kertas- cover*	1.678.000		400.000				-	600.000			678.000		
*	*belanja alat / bahan untuk kegiatan kantor- bahan cetak*	380.000				*380.000*								-
*	Belanja alat/bahan untuk Kegiatan kantor bahan Komputer (teknologi informatika) (tinta dll)	962.000				*962.000*								-
*	*belanja makanan dan minuman rapat*	2.862.000			*477.000*	-	-	*477.000*	*477.000*	*477.000*		*477.000*	477.000	
	Belanja Tukang	2.400.000	-	*2.400.000*										-
*	*belanja jasa administrasi (honor 2 orang Operator) 10 Bulan*	33.540.000	*3.354.000*	*3.354.000*	*3.354.000*	*3.354.000*	*3.354.000*	*3.354.000*	*3.354.000*	*3.354.000*	*3.354.000*	*3.354.000*	*477.000*	-
	Jumlah		*3.354.000*	*12.023.000*	*4.336.000*	*5.201.000*	*3.859.000*	*4.336.000*	*4.931.000*	*3.831.000*	*3.354.000*	*4.852.000*		
III	***PROGRAM PENYELENGGARAAN PEMERINTAHAN UMUM***													
8	***penyelenggaraan urusan pemerintahan umum sesual penugasan kepala daerah***	18.000.000												
	pembinaan wawasan kebangsaan dan ketahanan nasional dalam rangka memantapkan pengamalan pancsila, pelaksanaan UUD NKRI 45, pelestarian	18.000.000	Januari	pebruari	maret	april	mei	juni	Juli	aug	sept	okt	nop	des
*	*belanja honor penaggungjawaban pengelola keuangan*	505.000								*505.000*				
	belanja alat / bahan untuk kegiatan kantor- bahan cetak	520.000								*520.000*				
*	*Belanja natura dan Pakan*	600.000								*600.000*				
*	*Belanja makanan dan minuman rapat*	10.675.000							*750.000*	*9.925.000*				
*	*Belanja sewa kendaraan penumpang*	450.000								*450.000*				
*	Belanja Perjalanan dinas Biasa (transport peserta dan lasa pelatih)	5.250.000								*5.250.000*				
*														
*														

	Jumlah								750.000	17.250.000	-			
IV	**PROGRAM PEMBINAAN DAN PENGAWASAN PEMERINTAHAN DESA**													
9	**Fasilitasi, rekomendasi koordinasi pembinaan dan pengawasan pemerintahan desa**	113.754.000												
#	fasilitasi pengelolaan desa dan pendayagunaan aset desa	18.000.000	Januari	pebruari	maret	april	mei	Juni	Juli	aug	sept	okt	nop	des
*	belanja honor penaggungjawaban pengelola keuangan	2.020.000			505.000	505.000	505.000	505.000						
*	belanja alat / bahan untuk kegiatan kantor- alat tulis kantor	715.000	-			715.000								
*	belanja alat / bahan untuk kegiatan kantor- kertas cover	286.000	-			286.000								
*	belanja alat / bahan untuk kegiatan kantor- bahan cetak	1.464.000							1.464.000					
*	belanja alat / bahan untuk kegiatan kantor- bahan komputer	795.000							795.000					
*	belanja makanan dan minuman rapat	12.720.000	-	1.590.000		1.590.000	1.590.000	1.590.000	1.590.000	-	1.590.000	1.590.000	1.590.000	
	jml		-	1.590.000	505.000	3.096.000	2.095.000	2.095.000	3.849.000	-	1.590.000	1.590.000	1.590.000	-

#	Fasilitasi pelaksanaan pemilihan kepala Desa	1.125.000	Januari	pebruari	maret	april	mei	Juni	Juli	aug	sept	okt	nop	des
	Belanja Makanan dan Minuman Rapat	1.125.000									1.125.000	-		
#	rekomendasi pengangkatan dan pemberhentian perangkat desa	-	Januari	pebruari	maret	april	mei	Juni	Juli	aug	sept	okt	nop	des
#	Fasilitasi sinkronisasi perencanaan pembangunan Daerah dengan pembangunan Desa	3.975.000	Januari	pebruari	maret	april	mei	Juni	Juli	aug	sept	okt	nop	des
*	belanja makanan dan minuman rapat													
*	belanja alat / bahan untuk kegiatan kantor- alat tulis kantor													
*	belanja alat / bahan untuk kegiatan kantor- kertas cover													
*	belanja alat / bahan untuk kegiatan kantor- bahan cetak													
*	belanja alat / bahan untuk kegiatan kantor- bahan komputer													
*	belanja makanan dan minuman rapat	3.975.000						1.325.000			-	1.325.000	1.325.000	
	Jml		-	-	-	-	-	1.325.000	-	-	-	1.325.000	1.325.000	-
#	fasilitasi penyelenggaraan ketentraman dan ketretiban umum	4.518.000	Januari	pebruari	maret	april	mei	Juni	Juli	aug	sept	okt	nop	des
*	belanja alat / bahan untuk kegiatan kantor- alat tulis kantor													
*	belanja alat / bahan untuk kegiatan kantor- kertas cover													
*	belanja alat / bahan untuk kegiatan kantor- bahan cetak													
*	belanja alat / bahan untuk kegiatan kantor- bahan komputer													
*	belanja makanan dan minuman rapat	4.518.000								225.000	4.293.000	-		
	Honorarium nara sumber/ pembahas, moderator, pembawa acara . Dan panitia													
*	belanja perjalanan dinas Biasa													

	Jumlah		-	-	-	-	-	-	-	225.000	4.293.000	-	-	-
#	fasilitasipenyusunan perencanaan pembangunan partisipatif	16.675.000	Januari	pebruari	maret	april	mei	juni	Juli	aug	sept	okt	nop	des
•	belanja bahan bahan bakar dan pelumas													
•	belanja alat / bahan untuk kegiatan kantor- alat tulis kantor													
•	belanja alat / bahan untuk kegiatan kantor- kertas- cover													
•	belanja alat / bahan untuk kegiatan kantor- bahan cetak	175.000											175.000	
•	belanja alat / bahan untuk kegiatan kantor- bahan komputer													
•	belanja makanan dan minuman rapat	9.275.000											9.275.000	
•	honor narsumber/ pembahas , moderator. Pembawa acara dan panitia (narasumber)	1.600.000											1.600.000	
	lembur													
•	Belanja perjalanan dinas Biasa (transport peserta)	5.625.000											5.625.000	
	Jumlah		-	-	-	-	-	-	-	-	-	-	16.675.000	-
#	fasilitasi penyusunan program dan pelaksanaan pemberdayaan masyarakat desa	63.461.000	Januari	pebruari	maret	april	mei	juni	Juli	aug	sept	okt	nop	des
•	belanja alat / bahan untuk kegiatan kantor- alat tulis kantor	371.000		371.000										
•	belanja alat / bahan untuk kegiatan kantor- kertas- cover													
•	belanja alat / bahan untuk kegiatan kantor- bahan cetak	63.000		63.000										
•	Belanja Natura dan Pakan	31.086.000			31.086.000									
•	belanja makanan dan minuman rapat	14.416.000	-	1.484.000		-	1.484.000	1.484.000	1.484.000	1.484.000	1.484.000	1.484.000	2.968.000	1.060.000
•	Honorarium nara sumber/ pembahas, moderator, pembawa acara . Dan panitia	1.400.000									1.400.000			
•	belnja sewa kendaraan bermotor													
•	Belanja perjalanan dinas Biasa (transport peserta)	16.125.000	-			12.375.000	750.000		750.000	750.000		750.000	750.000	
	Jumlah		-	1.918.000	31.086.000	12.375.000	2.234.000	1.484.000	2.234.000	2.234.000	2.884.000	2.234.000	3.718.000	1.060.000
#	koordinasi pendampingan desa dan kelurahannya	6.000.000	Januari	pebruari	maret	april	mei	juni	Juli	aug	sept	okt	nop	des
•	belanja alat / bahan untuk kegiatan kantor- alat tulis kantor	308.000								308.000				
•	belanja alat / bahan untuk kegiatan kantor- kertas- cover	-												
•	belanja alat / bahan untuk kegiatan kantor- bahan cetak	127.000								127.000				
•	Belanja alat/bahan untuk Kegiatan kantor bahan Komputer (teknologi informatika) (tinta dll)	-												
•	belanja makanan dan minuman rapat	5.565.000						795.000	795.000	795.000	795.000	795.000	795.000	795.000
•	Honorarium nara sumber/ pembahas, moderator, pembawa acara . Dan panitia	-												
•	Belanja perjalanan dinas Biasa (transport peserta)	-												
	Jumlah		-	-	-	-	-	795.000	795.000	1.230.000	795.000	795.000	795.000	795.000
	JUMLAH		11.690.600	29.962.600	48.625.000	36.968.700	32.124.400	29.093.000	35.978.800	41.575.000	28.675.000	29.917.500	39.139.400	12.788.000